Robe Chantal Mbassi - Cherwoutoudi

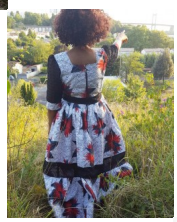

Pièce unique en création artisanale, chaque robe Mama Africa (sauf la première designée par Chantal Mbassi et ses stylistes professionnelles de Yaoundé) est cousue à Lormont dans une association qui oeuvre à l'apprentissage de la couture pour tou.te.s gratuitement.

Note : Pas noté
Prix

Poser une question sur ce produit

Description du produit

Pièce et taille unique, chaque robe Mama Africa est cousue pour vous avec votre choix de tissu et à votre taille par des couturières Lormontaises (région bordelaise).

La première robe présentée ici en photo sert de modèle.

En achetant cette première robe vous nous permettez de contribuer à faite vivre les stylistes Camerounais qui participent à faire un pont de transmission des savoirs entre l'Afrique et la France. Le premier modèle ne sera pas retravaillé par notre équipe, vous vous engagez à l'acheter ainsi sans retouche.

Nos robes ont des finitions impeccables et nous vérifions la qualité des coutures avant chaque envoi afin que votre satisfaction soit optimum.

Si ce modèle vous plaît et que vous souhaitez le personnaliser, merci de le préciser dans votre message et nous vous contacterons le plus rapidement possible pour vous satisfaire.

Commentaires des clients

Il n'y a pas encore de commentaire sur ce produit.